

2^{ème} Congrès JAEL-GEF

9 février 2021, Lausanne

Grandir en foyer: quels enseignements tirer de l'expérience (GEF)

Que deviennent-ils?
Premiers résultats de l'étude JAEL-GEF

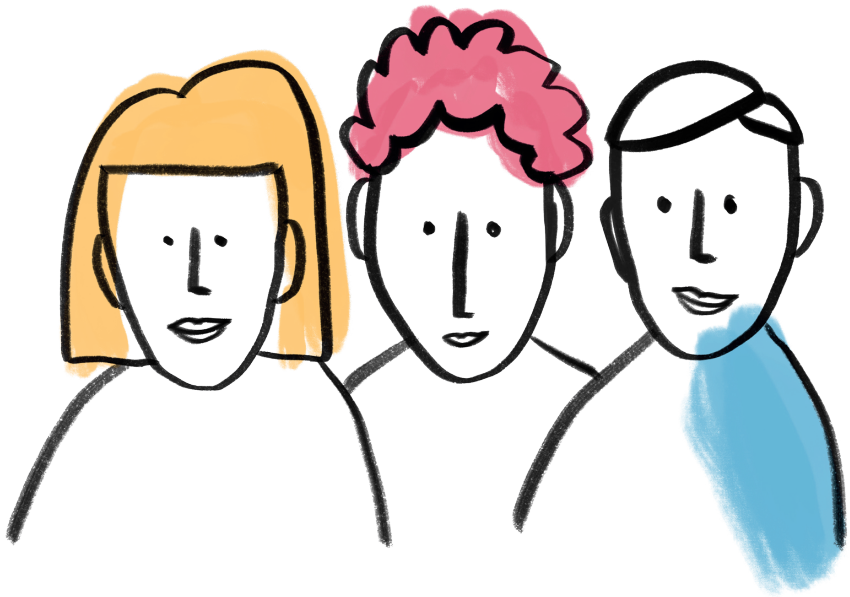

Universität
Basel

UPK

Universitäre
Psychiatrische Kliniken
Basel



universität
uulm

JAEL 

Que deviennent-ils?

Premiers résultats de l'étude JAEL-GEF

Grandir en foyer : quels enseignements tirer de l'expérience (GEF)

Au cours des trois dernières années, nous avons entrepris de retrouver les 511 jeunes adultes, ayant grandi en foyer, que nous avons pu rencontrer dans le cadre du projet pilote MAZ.-REO, il y a plus de dix ans. Nous avons ainsi pu recontacter 231 de ces jeunes et sommes à présent enfin en mesure de vous présenter les premiers résultats de leur parcours de vie et de leur devenir depuis la première étude. L'effort déployé pour retrouver ces jeunes a été considérable, mais fructueux et important puisque les informations issues de cette étude serviront à développer un programme d'apprentissage en ligne destiné aux professionnels de l'éducation. L'étude longitudinale JAEL-GEF, deuxième volet de l'étude MAZ-REO, est l'une des rares études à avoir pu suivre le développement de jeunes placés en institution jusqu'à l'âge adulte et permettre ainsi d'obtenir des informations à la fois prospectives et rétrospectives concernant les facteurs de risque et de protection face à divers troubles et difficultés pouvant se présenter chez les enfants ayant grandi en foyer et lors de la transition vers une vie autonome.

Nous nous réjouissons de vous accueillir nombreux à Lausanne pour vous présenter ces premiers résultats.



Dr Cyril Boonmann

Coordinateur du projet JAEL-GEF
UPK Bâle



Dr Marc Schmid

Responsable du projet JAEL-GEF
UPK Bâle



Prof. Dr Klaus Schmeck

Responsable du projet JAEL-GEF
Professeur ordinaire en psychiatrie de
l'enfant et de l'adolescent
UPK Bâle



Prof. Dr Jörg M. Fegert

Directeur médical
Professeur ordinaire en psychiatrie et
psychothérapie de l'enfant et de l'adolescent,
Cliniques universitaires de Ulm

Programme

Mardi, 9 février 2021, 10.30 à 13.00

Que deviennent-ils?

Premiers résultats de l'étude JAEL-GEF

Grandir en foyer : quels enseignements tirer de l'expérience (GEF)

10.30–10.45

Allocution de bienvenue

Prof. Dr Kerstin von Plessen, Prof. Dr Jörg M. Fegert
Service de psychiatrie de l'enfant et de l'adolescent (SUPEA)
Centre hospitalier universitaire vaudois (CHUV)
Hôpital universitaire de Ulm

10.45–11.30

Conception, recrutement et résultats de l'étude JAEL-GEF

Prof. Dr Jörg M. Fegert
Hôpital universitaire de Ulm

11.30–12.15

Quels sont les facteurs de risque et de protection qui peuvent être identifiés dans le cadre de l'enseignement au foyer ?

Delfine d'Huart, MSc.
Cliniques psychiatriques universitaires de Bâle (UPK)

12.15–12.30

Programme d'apprentissage en ligne JAEL-GEF

Dr Stéphanie Habersaat
Cliniques psychiatriques universitaires de Bâle (UPK)

12.30–13.00

Conclusion

Information additionnelle

Lieu du Congrès

Auditoire Alexandre Yersin
CHUV Centre hospitalier universitaire vaudois
Rue du Bugnon 46
1011 Lausanne

Contact et Inscription

Veillez-vous inscrire de manière contraignante et en temps voulu en raison des précautions d'hygiène nécessaires, auprès de:

Gabriele Füllemann
Coordination du congrès JAEL-GEF

Tél. +41 61 325 82 55 (Lun-Jeu)
Mail: gabriele.fuellemann@upk.ch
Cliniques psychiatriques universitaires de Bâle (UPK)
Wilhelm Klein-Strasse 27
CH-4002 Bâle

Accès

En transports publics:
Depuis la gare de Lausanne ou le parking relais d'Ouchy, prendre le métro M2 en direction de Croisettes ou Sallaz et descendre à la station CHUV.

Frais de participation

La participation est gratuite, restauration incluse.

**Universitäre
Psychiatrische Kliniken
Basel**

Wilhelm Klein-Strasse 27
4002 Basel

Telefon +41 61 325 51 11
info@upk.ch
www.upk.ch